Nuova Rade
Marine - Plastics Technology Experts

Nautifish.com

Instruções para tanques de água flexíveis

1. Enxague bem o tanque com água doce.
2. Conecte a entrada e a saída nas posições desejadas no adaptador das conexões do tanque já soldadas.
3. Aperte o encaixe do cotovelo com o anel de aperto móvel fornecido NÃO APERTE DEMAIS.
4. Quando o tanque não for utilizado, encha o tanque com água e bicarbonato de sódio para remover os restos de algas/verdum. Enxague com água doce e guarde o reservatório de água em local seco. Repita este procedimento, se necessário, no início de cada nova temporada.

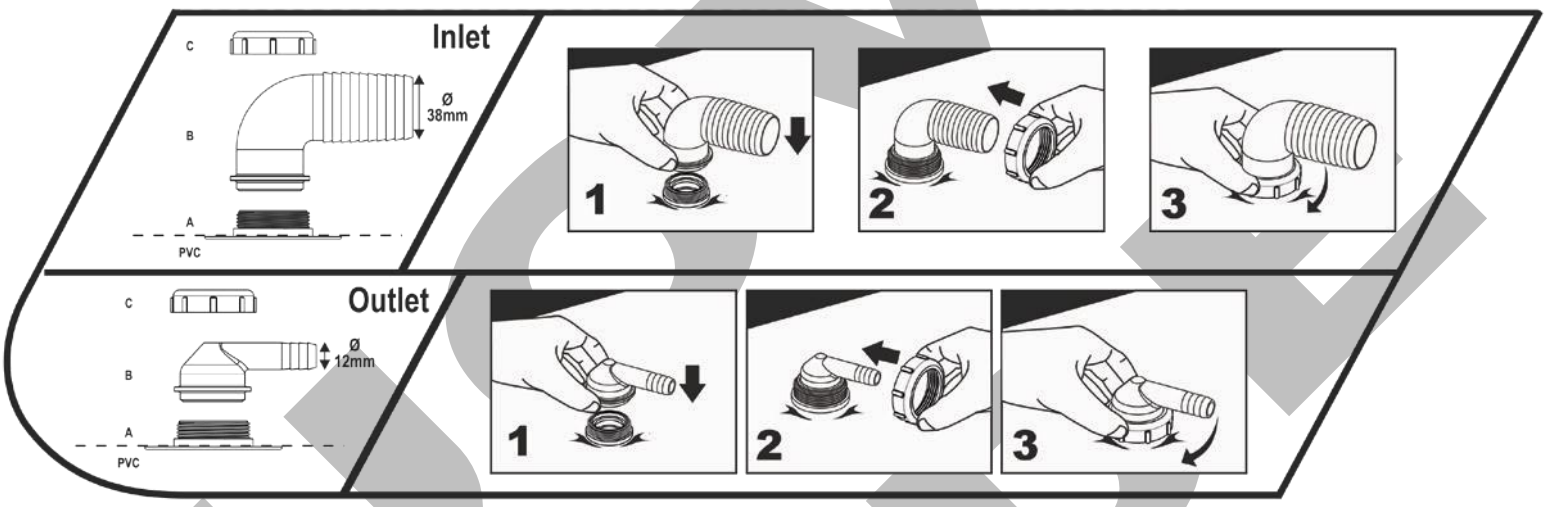

Não Transborde

NUOVA RADE